



## Weitere Leistungen

Als Fachgroßhandel unterstützen wir Sie in vielerlei Hinsicht und bieten Ihnen u.a. folgende Bausteine in unserem Partner-Service Angebot.



### Marketing-Pakete und Verkaufshilfen

Unterstützung bei Hausmessungen, Neukundengewinnung, Anzeigenwerbung und Kunden-Mailings, Bereitstellung von Prospektmaterial, Verleih von Ausstellungsstücken für Ihren Messeauftritt uvm.



### Leistung vor Ort

Von der Projektierung bis hin zur Montageunterstützung und Wartung



### Weiterbildung und Schulungen

Zahlreiche Fachveranstaltungen und Vorträge auf Messen, bei unseren Lieferanten und im eigenen Seminarzentrum inkl. Aushändigung eines Schulungszertifikats



### Vertriebspartnernetz

Vermittlung von Endkundenanfragen an Partnerbetriebe und Eintrag auf unserer Vertriebspartnerkarte

(im Internet unter [www.installateursuche.de](http://www.installateursuche.de))



### Fachliche Information

EWS-Partnerlogin, regelmäßige Newsletter-Versendung und Auswertung von Photovoltaik-Ertragsdaten (im Internet unter [www.solarertrag-nord.de](http://www.solarertrag-nord.de))

# Ihr Weg zu pv.pro

## Kostenlos testen

Weiterführende Informationen sowie Ihren persönlichen **pv.pro** Gutscheincode inklusive Downloadlink zu einer kostenlosen 4-wöchigen Testversion erhalten Sie bei dem für Sie zuständigen EWS-Kundenbetreuer.

## Attraktiver Einführungspreis

Eine Einzelplatzlizenz der Profi-Software stellen wir Ihnen nach Ablauf des Testzeitraumes zu einem Einführungspreis von **398,- €** inklusive Anwenderschulung zur Verfügung, plus 20,- € monatliche Servicepauschale für Updates und Support (Preise jeweils zzgl. MwSt.).

Termine für **pv.pro**-Schulungen werden regelmäßig in unseren Profi-NEWS sowie künftig auch in unserem EWS-Seminar-Kompass publiziert.

Bei technischen Fragen wenden Sie sich an:



**Arne Knicker**  
Angebotswesen  
Tel. 04608 / 60 75 - 183  
[a.knicker@ews.sh](mailto:a.knicker@ews.sh)

**EWS**  
Energie aus Wind und Sonne  
ENERGY & CO. KG

Am Bahnhof 20 Tel.: 04608 - 6781  
24983 Handewitt Fax: 04608 - 1663  
[www.ews.sh](http://www.ews.sh) [info@ews.sh](mailto:info@ews.sh)

Neue Ziele  
Neue Wege  
Neue Energien

Stand: 04/2014

**pv.pro**  
Projektierung für Profis

Die ultimative  
3D-Planungssoftware  
für Solarstromanlagen  
mit Mehrwert



Die besten Marken unter einem Dach

**EWS**  
Energie aus Wind und Sonne



# Mehr Zeit

# Mehr Sicherheit

# Mehr Erfolg

## Effiziente Konfiguration

Nach der Eingabe aller relevanten Gebäudedaten wie Dachaufbau und -form bildet **pv.pro** in wenigen Schritten eine detailgenaue 3D-Ansicht des Objektes ab. Die übersichtlich strukturierten Eingabemasken ermöglichen eine schnelle und einfache Handhabung der Software.

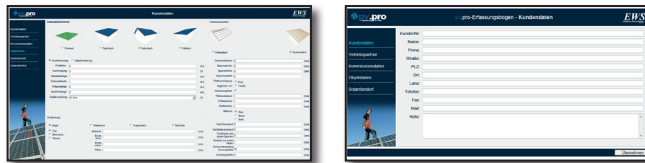

## Intelligente Planung

- Lebhaftere Darstellung von Schattenverläufen
- Generierung der Dachfläche unter Berücksichtigung von Hindernissen
- Einfaches Positionieren von Hindernissen
- Automatische und manuelle Modulverlegung
- Komplettierung der Modulverschaltung
- Bearbeitung der Generatorfläche durch manuelle Gruppierung der Stränge
- Automatische oder manuelle WR-Konfiguration
- Komplettierung des Befestigungssystems

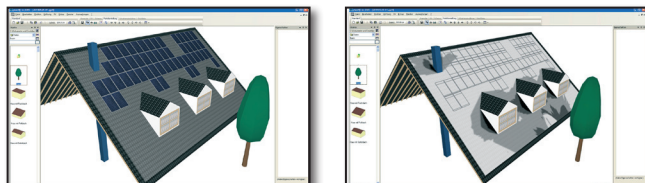

## Verlässliche Ergebnisse

**pv.pro** berechnet die exakten spezifischen Energie-Erträge unter Berücksichtigung aller Standort- und Projektdaten sowie die zu erwartenden Gewinne.

**pv.pro** ist speziell auf das EWS-Produktportfolio zugeschnitten. Alle herstellereinspezifischen Vorgaben und Artikel stehen zur Auslegung und Visualisierung zur Verfügung. Mit der automatisierten Weiterverarbeitung erfolgt in wenigen Schritten die Angebotserstellung. Verlässliche Plausibilitätsprüfungen der Planungsergebnisse anhand vielfältiger Kriterien unterstützen sie zusätzlich.

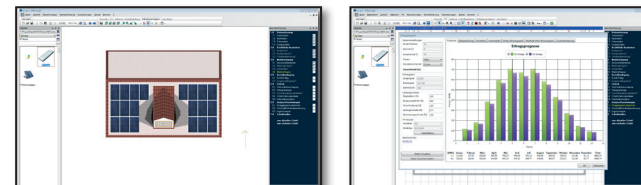
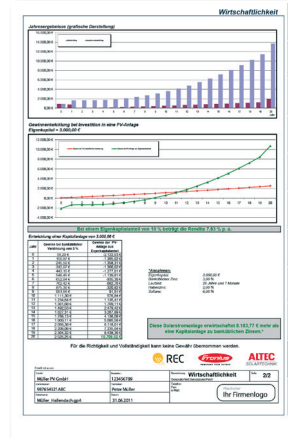

## Regelmäßige Updates

Über die in **pv.pro** integrierte Update-Funktion bringen wir Ihre Software mit einem Mausklick immer schnell und einfach auf den neuesten Stand. So werden Ihnen zum Beispiel sämtliche Artikel des EWS-Produktportfolios, die neuesten Berechnungsgrundlagen zur Wirtschaftlichkeitsbetrachtung sowie sonstige neue Programm-Module in regelmäßigen Updates automatisch zur Verfügung gestellt.

## Überzeugende Dokumentation

Beeindrucken Sie im Kundengespräch mit einer professionellen Dokumentation. Das Programm erstellt im Handumdrehen sämtliche Dokumente mit einem individuellen Layout inklusive Ihres Firmenlogos. Mit diesen aussagekräftigen Unterlagen bieten Sie Ihrem Kunden eine detaillierte und nachvollziehbare Präsentation der Vorteile Ihres Angebots.

- Individuelles Anschreiben
- Angebot inkl. Stückliste
- Anlagenübersichtsplan
- 3D-Farbdarstellung
- Wind- und Schneelastdarstellung
- Montage- und Verlegepläne
- Elektro-Schaltschema
- Verschattungsanalyse
- Ertragsprognose
- Wirtschaftlichkeitsprognose

